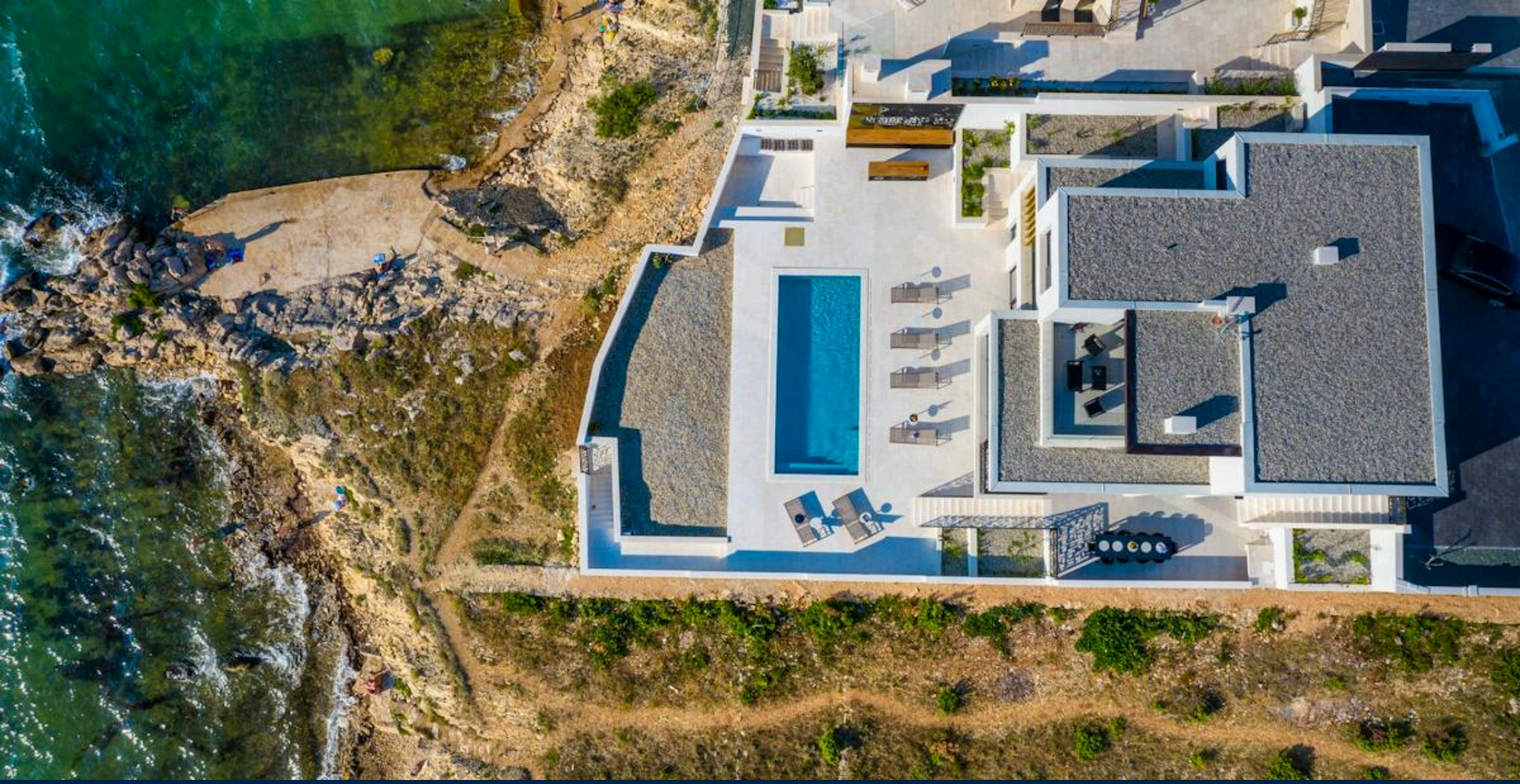

Villa Sealine

ZADAR

Croatia | Sotheby's INTERNATIONAL REALTY

Villa Sealine

LIVING AREA
350 m2

PLOT SIZE
680 m2

PRICE
2.950.000 €

BATHROOMS
5

ROOMS
5

CONTACT
Ivana Marković

Grljevačka 2a, 21312 Podstrana
m: 00385 (0)916027672
info@sothebysrealty.hr
www.sothebysrealty.hr

Each Office is Independently Owned and Operated

Nádherná vila Sealine sa nachádza v očarujúcom prostredí priamo pri mori v oblasti mesta Zadar a ponúka mimoriadne spojenie súčasnej architektúry s jedinečnou prírodou. Exkluzívna poloha vily na pobreží Vám umožní vychutnávať si panoramatické výhľady na nedotknutý Jadran a ostrovy, ktoré Vás nenechajú ľahostajnými. Mesto Zadar očarí množstvom historických pamiatok, známych turistických atrakcií a bohatou ponukou zábavy. Vila Sealine stojí na pozemku s rozlohou 680 metrov štvorcových a ponúka obytnú plochu 350 metrov štvorcových, elegantne rozloženú na troch podlažiach. Vila bola postavená nedávno a vyniká moderným interiérovým dizajnom, ktorý dotvára starostlivo vybraný výrazný nábytok. Vďaka špičkovému vybaveniu je táto pôsobivá vila synonymom výnimočného bývania. Otvorený obytný priestor zahŕňa plne vybavenú kuchyňu, pôvabnú jedáleň, toaletu a útulnú obývaciu izbu s výhľadom na krištáľovo čisté more a priestrannú terasu pri bazéne. Veľké posuvné presklenia prepájajú interiér s exteriérom v duchu stredomorského životného štýlu. Každá z piatich pohodlných spální s manželskou posteľou má vlastnú kúpeľňu a ponúka najvyššiu úroveň komfortu i maximálne súkromie. Vonkajšie priestory, navrhnuté s mimoriadnym dôrazom na každý detail, zaručujú uvoľnenú atmosféru po celý rok. Pôsobivý bazén a slnečná terasa, len pár krokov od mora, ponúkajú jedinečné výhľady, obzvlášť dramatické pri západe slnka. K dispozícii je aj sauna a vonkajší bar pri bazéne na dokonalý relax pri vode či nezabudnuteľné letné večery pod holým nebom. Parkovanie je možné aj v garáži. Najbližšie letisko je vzdialené iba 25 kilometrov a Zadar s pamiatkami zapísanými na zozname UNESCO len 35 kilometrov. Región je známy aj vďaka preslávenému Národnému parku Paklenica (druhému najstaršiemu národnému parku v Chorvátsku), vzdialenému necelú hodinu jazdy autom. Vila Sealine je skutočne vynikajúca nehnuteľnosť, ideálna pre obdivovateľov stredomorského životného štýlu, ktorí chcú vychutnávať čarovnú prírodnú atmosféru bez kompromisov v kvalite či pohodlí.

AMENITIES

Balkón ✓ Bazén ✓ Parkovanie ✓ Prvý rad pri mori ✓ Terasa ✓ Výhľad na more ✓ Zariadené ✓







